

Grundstücksdaten

Gemeinde: Regis-Breitlingen
 Gemarkung: Ramsdorf
 Flurstück: 54/2

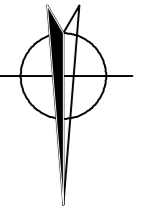

Maßbezug: +0.00 m entspricht NN 163,50 m

PLANKURZZEICHEN

BRH BRÜSTUNGSHÖHE	WS WANDSCHLITZ
LRH LICHTER RAUMHÖHE	DS DECKENSCHLITZ
BT BODENEINSCHUBTREPPPE	WD WANDDURCHBRUCH
FR FALLROHR	DD DECKENDURCHBRUCH
RH RAUMHÖHE BESTAND	RK ROLLADENKASTEN
OKRB OBERKANTE ROHBODEN	
OKFF OBERKANTE FERTIGFUßBODEN	

LEGENDE

Abbruch Mauerwerk	Wandschlitz
Innenwand Bestandsmauerwerk	Deckendurchbruch
Aussenwand Mauerwerk + WDVS	Wandschlitz
Innenwand Mauerwerk NEU	
Leichte Trennwände	
Stahlbeton	

MASZANGABEN

ALLE MASZE SIND DURCH DEN AUSFÜHRENDE VERANTWORTLICH ZU PRÜFEN.

Urheberrechtsschutznachweis

DIESE ZEICHNUNG IST AUSSCHLIESSLICH UNSER EIGENTUM UND URHEBERRECHTLICH GESCHÜTZT. OHNE ZUSTIMMUNG DARF SIE IN KEINER FORM VERWERTET ODER DRITTEN ZUGÄNGLICH GEMACHT WERDEN: MISSBRAUCH WIRD ZIVIL- UND STRAFRECHTLICH VERFOLGT.

ÄNDERUNGEN/ERGÄNZUNGEN	GEZ	DATUM

ENTWURFSVERFASSER:
 Bauplanung Jürgen Ulm
 Zur Plagbreite 42
 04683 Naunhof

BAUHERR
 Jürgen Ulm
 Zur Plagbreite 42
 04683 Naunhof

PROJEKT
 Neubau Doppelhaus
 Hauptstraße 56, Flur 54/2
 04539 Ramsdorf

BAUANTRAG

Leistung: Ansicht Hauseingang

GEZEICHNET: Jürgen Ulm INDEX: GP 09 - 17.10.2017

MASSTAB: 1 : 100 DATUM: 17.10.2017

Datum/Unterschrift:
 Bauherr
 Entwurfsverfasser

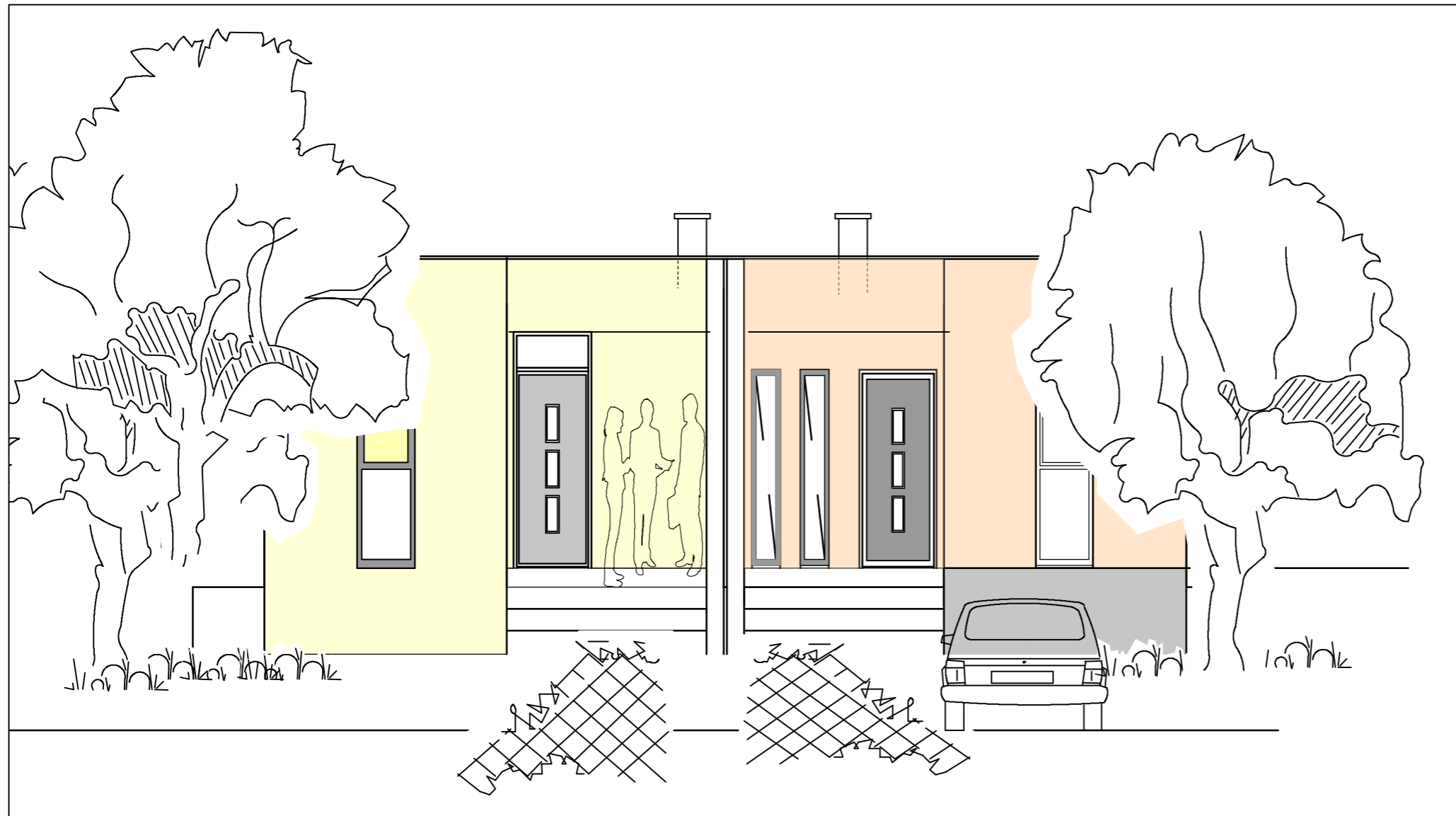

Ansicht Nord - Hauseingang -