

Ansicht
Norden

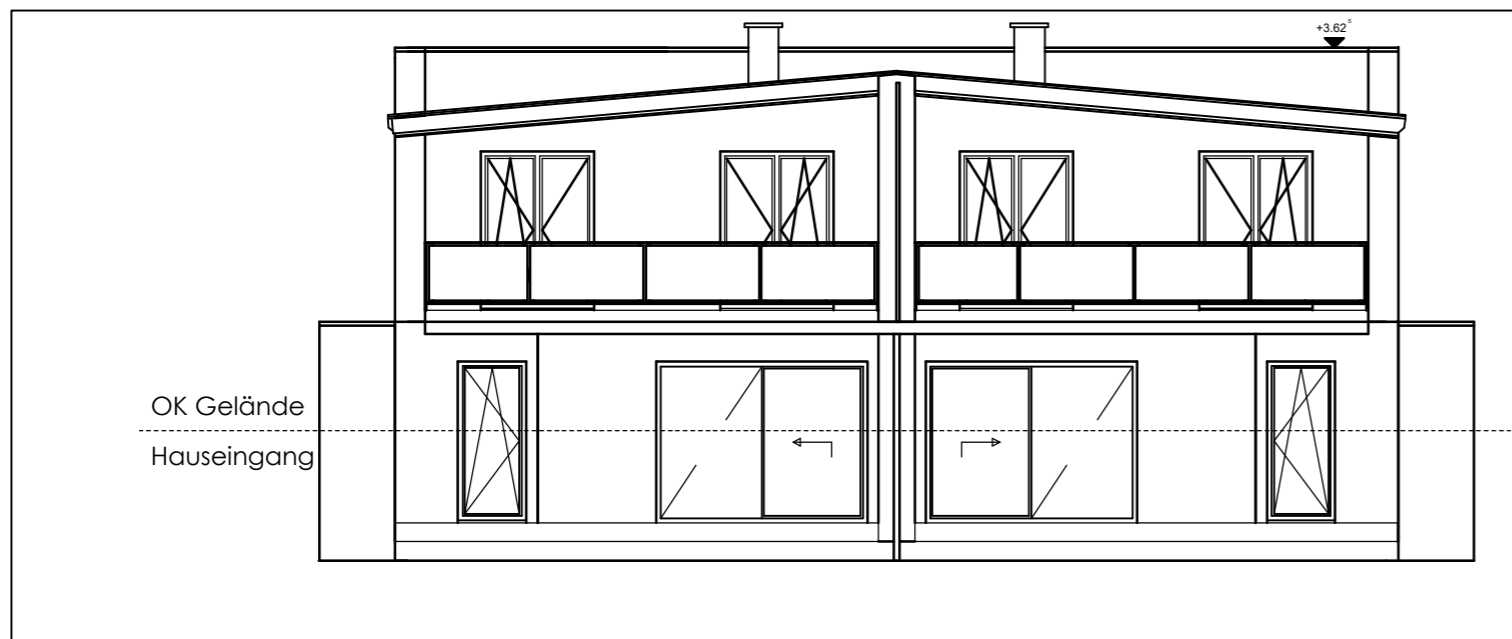

Ansicht
Süden

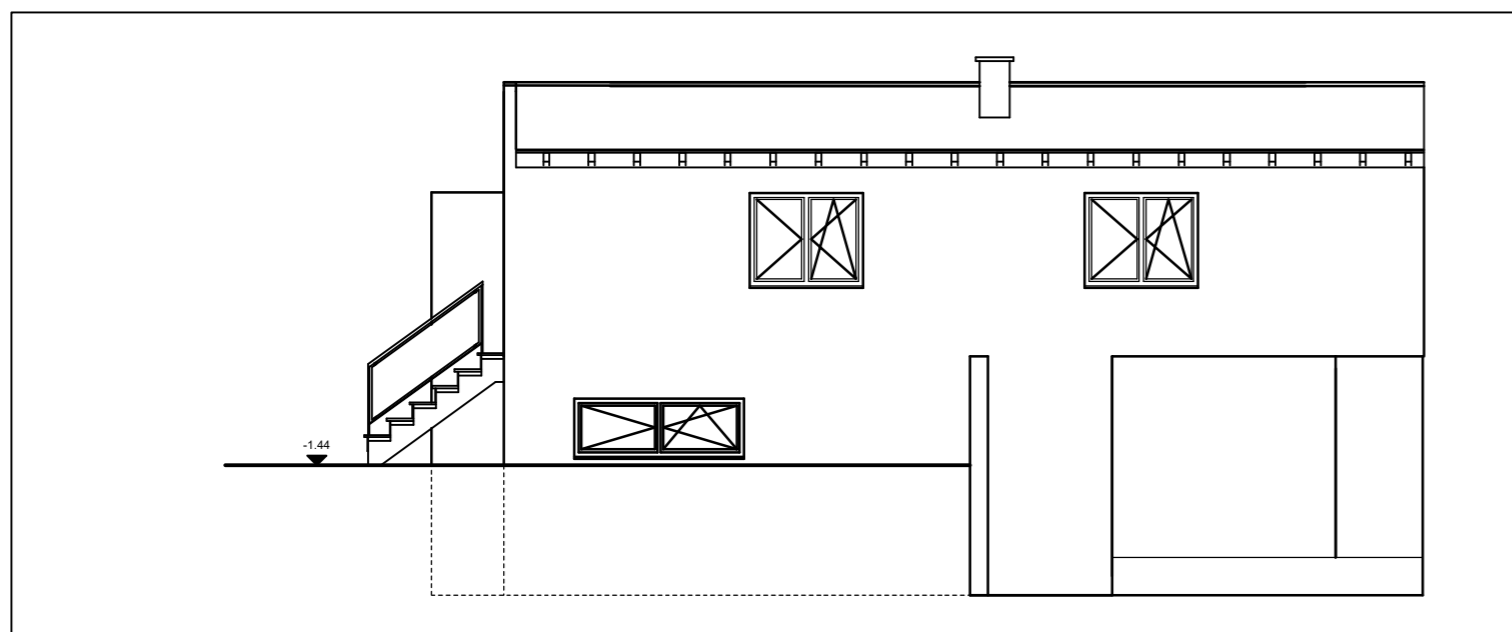

Ansicht
Westen

Grundstücksdaten

Gemeinde: Regis-Breitingen
Gemarkung: Ramsdorf
Flurstück: 54/2

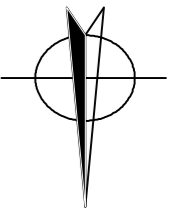

Maßbezug: +0.00 m entspricht NN 163,50 m

PLANKURZZEICHEN

| | |
|-------------------------------|---------------------|
| BRH BRÜSTUNGSHÖHE | WS WANDSCHLITZ |
| LRH LICHTER RAUMHÖHE | DS DECKENSCHLITZ |
| BT BODENEINSCHUBTREPPE | WD WANDDURCHBRUCH |
| FR FALLROHR | DD DECKENDURCHBRUCH |
| RH RAUMHÖHE BESTAND | RK ROLLADENKASTEN |
| OKRB OBERKANTE ROHBODEN | |
| OKFF OBERKANTE FERTIGFUßBODEN | |

LEGENDE

| | |
|-----------------------------|------------------|
| Abbruch Mauerwerk | Wanddurchbruch |
| Innenwand Bestandsmauerwerk | Deckendurchbruch |
| Aussenwand Mauerwerk + WDVS | Wandschlitz |
| Innenwand Mauerwerk NEU | |
| Leichte Trennwände | |
| Stahlbeton | |

MASZANGABEN

ALLE MASZE SIND DURCH DEN AUSFÜHRENDE VERANTWORTLICH ZU PRÜFEN.

Urheberrechtsschutznachweis

DIESE ZEICHNUNG IST AUSSCHLIESSLICH UNSER EIGENTUM UND URHEBERRECHTLICH GESCHÜTZT. OHNE ZUSTIMMUNG DARF SIE IN KEINER FORM VERWERTET ODER DRITTEN ZUGÄNGLICH GEMACHT WERDEN; MISSBRAUCH WIRD ZIVIL- UND STRAFRECHTLICH VERFOLGT.

| | | |
|------------------------|-----|-------|
| | | |
| | | |
| | | |
| ÄNDERUNGEN/ERGÄNZUNGEN | GEZ | DATUM |

ENTWURFSVERFASSER:
Bauplanung Jürgen Ulm
Zur Plagbreite 42
04683 Naunhof

BAUHERR
Jürgen Ulm
Zur Plagbreite 42
04683 Naunhof

PROJEKT
Neubau Doppelhaus
Hauptstraße 56, Flur 54/2
04539 Ramsdorf

BAUANTRAG

| | | |
|-------------|------------|---------------------------|
| Leistung: | Ansichten | |
| GEZEICHNET: | Jürgen Ulm | INDEX: GP 10 - 17.10.2017 |
| MASSTAB: | 1 : 100 | DATUM: 17.10.2017 |

Datum/Unterschrift:
Bauherr
Entwurfsverfasser