

Grundriss DG

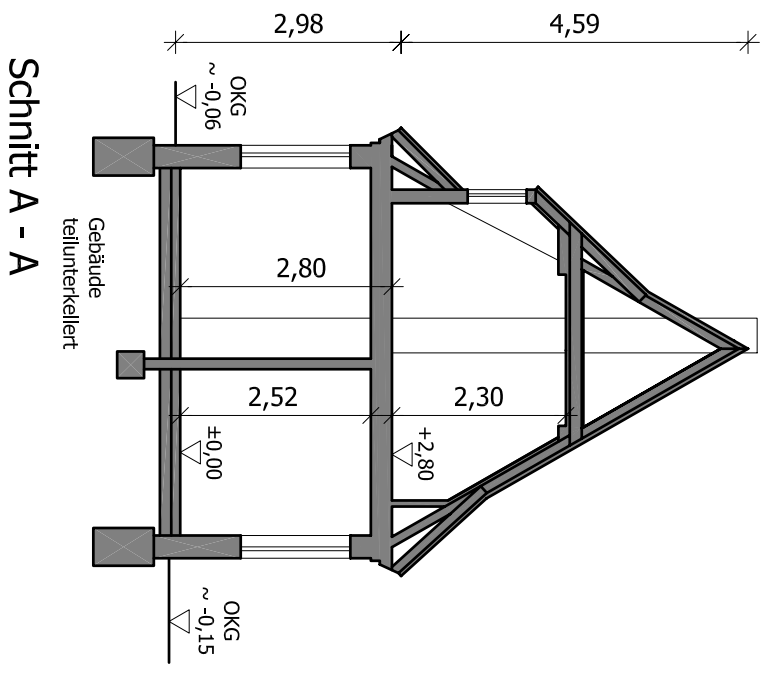
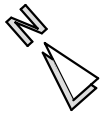

Schnitt A - A

kein verformungsgerechtes Aufmaß
 Flächenangaben beziehen sich auf Fertigmaße

ANJA PILZ
 Ostiedlung 2
 04442 Zwenkau
 Tel.: 0178/7261016

Projekt:
Bestandsübersicht, Reihenhaus
 Siedlungsplatz 22, 04617 Haselbach

Plan:
Grundriss DG und Schnitt

Plan - Nr.: **02** Maßstab: 1:100
 Datum 11.08.2021