

Grundriss EG

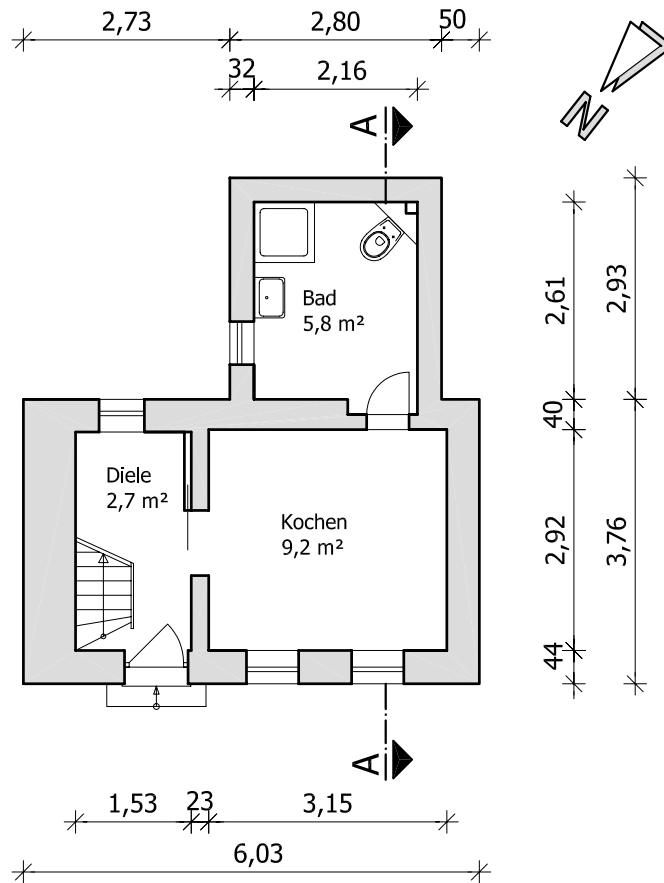

Grundriss OG

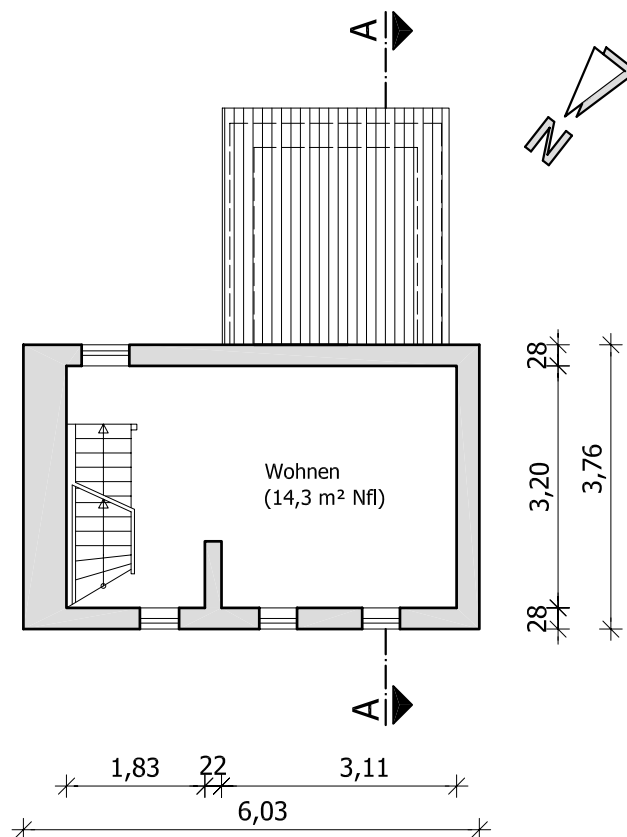

ANJA PILZ
Ostsiedlung 2
04442 Zwenkau
Tel.: 0178/7261016

Projekt:
Bestandsübersicht, Wohnhaus
Rochlitzer Straße 5, 04655 Kohren Sahlis

kein verformungsgerechtes Aufmaß
Flächenangaben beziehen sich auf Fertigmaße

Plan:

Grundriss EG und OG

Plan - Nr.: **01** Maßstab: 1:100

Datum 02.08.2022