

Erdgeschoss

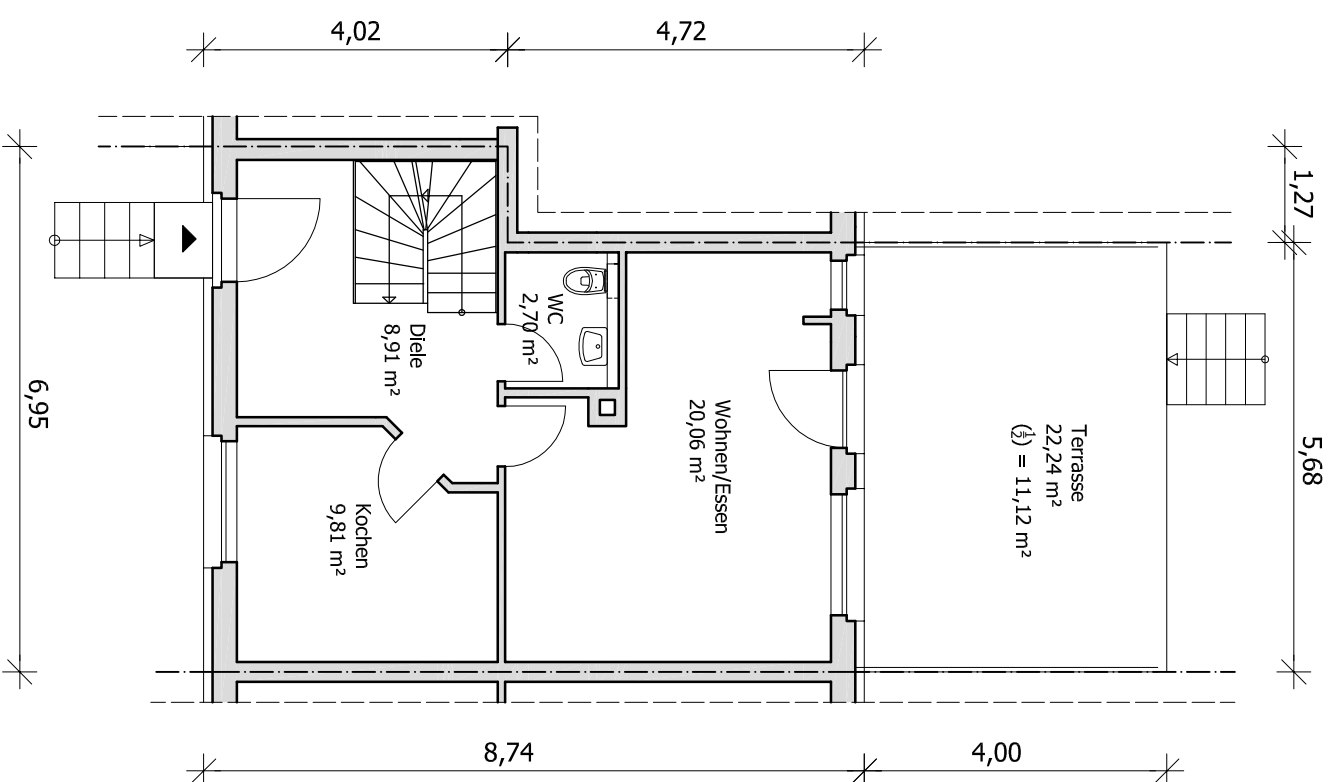

Obergeschoss

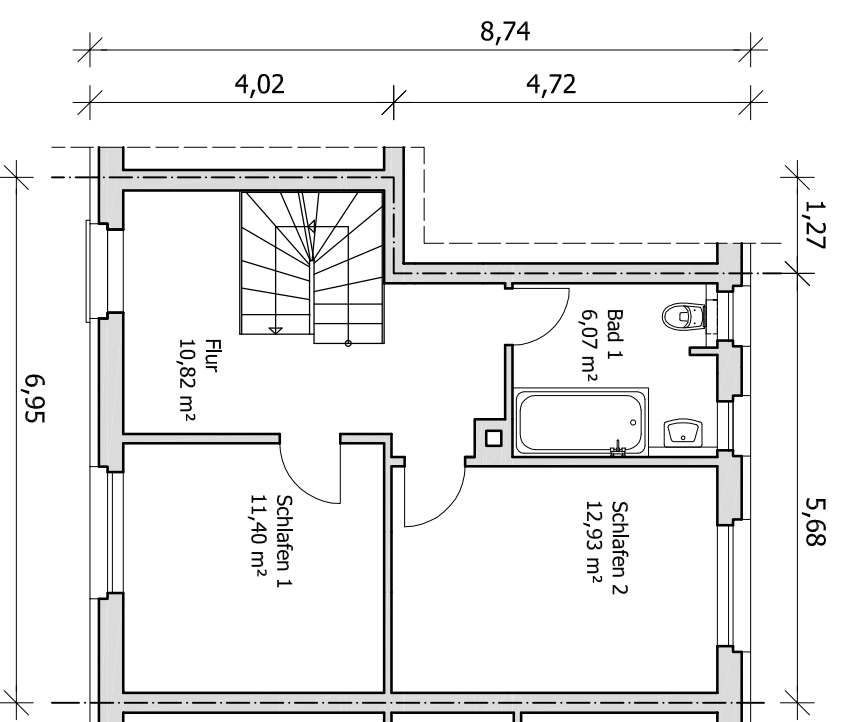

Dachgeschoss

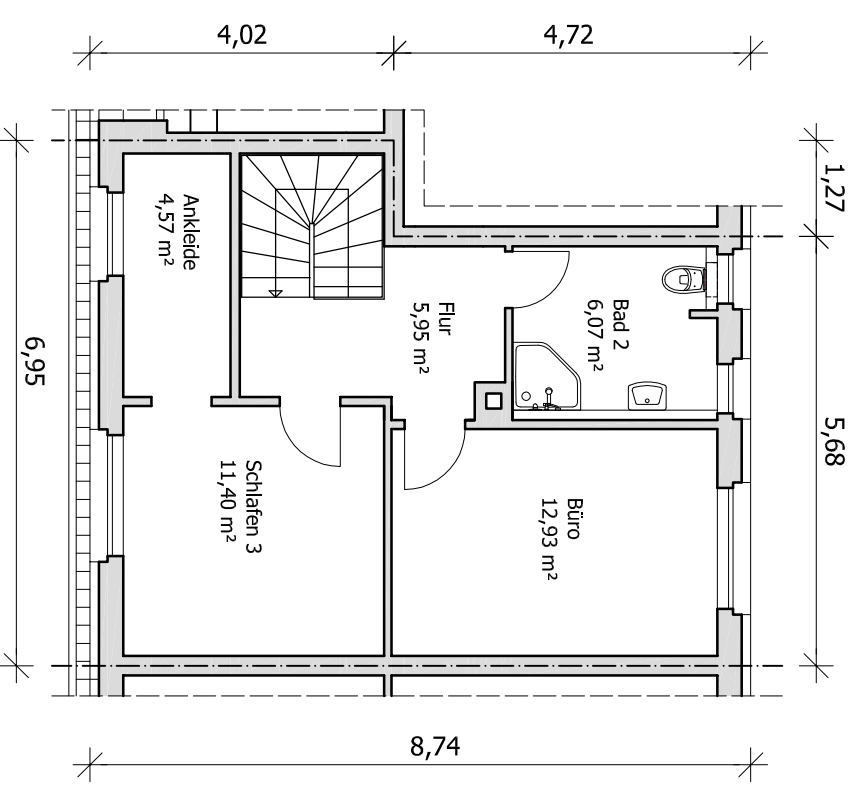

Kellergeschoss

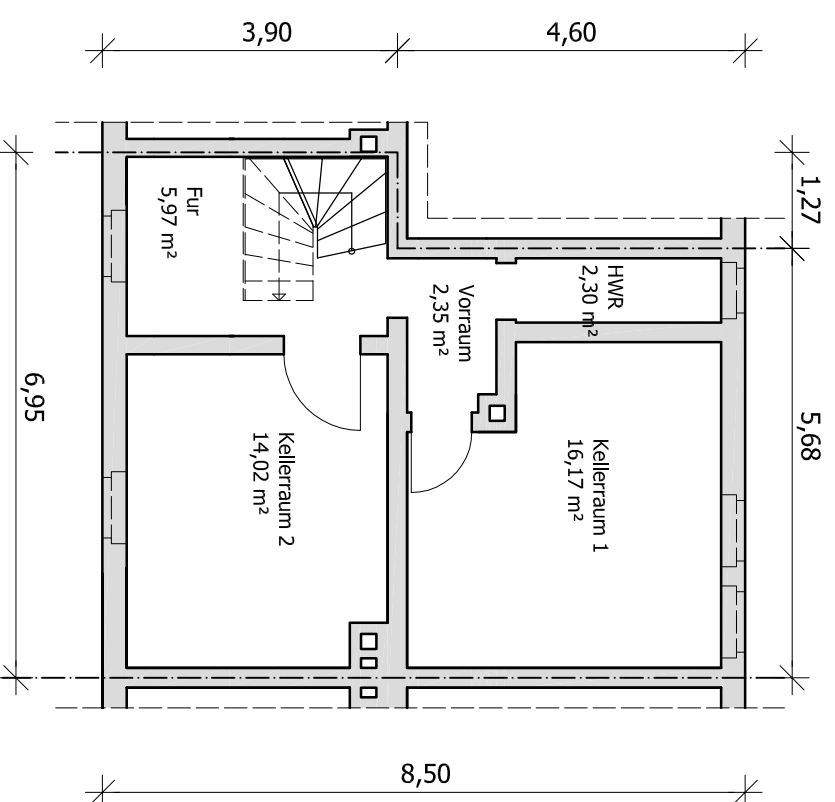

**Flächen**  
 Wohnfläche = 134,74 m<sup>2</sup>  
 Nutzfläche KG = 40,81 m<sup>2</sup>

Vorhaben:

**Reihenmittelhaus**

Goethestraße 31a  
 04442 Zwenkau

Bauherr:

Karina Barthel  
 Heinrichstraße 5B, 04552 Borna

Plan:

**Grundriss KG / EG / OG / DG**

Plan - Nr.: **02**

Maßstab: 1:100

Datum 29.08.2022

Ersteller:

**ANJA PILZ**

Dipl.-Bauingenieur (FH)  
 Ostiedlung 2, 04442 Zwenkau  
 Tel.: 0178-7261016